

ANIMATION DES COMMISSIONS FORÊT

Bilan financier de la forêt et budget prévisionnel

22/02/2022 - Pays de Clerval



Cette action bénéficie du soutien financier de :

RÉGION
BOURGOGNE
FRANCHE
COMTE





1-
Rappel
du contexte



Des actes de gestion moteurs pour la vie d'un peuplement

En application de l'aménagement forestier, **le conseil municipal est appelé à délibérer chaque année sur :**



Les TRAVAUX sylvicoles



L'assiette, la dévolution et la destination des COUPES



L'AFFOUAGE et son organisation



Suivi

technique et financier des décisions du Conseil municipal

Commission « Forêt » février-mars

Elabore le bilan financier forêt n-1

Elabore le budget prévisionnel n

Suit les coupes décidées (exploitation, commercialisation, affouage, recettes, dépenses...)

Intègre le programme des travaux

Prépare les marchés d'exploitation si besoin

Commission « Forêt » juillet-novembre

Suit les coupes décidées (exploitation, commercialisation, affouage, recettes et dépenses...) et les marchés d'exploitation

Définit une stratégie de vente des bois

Applique cette stratégie à la préparation de la délibération sur les coupes n+1 à partir de l'état d'assiette présenté par le technicien forestier de l'ONF

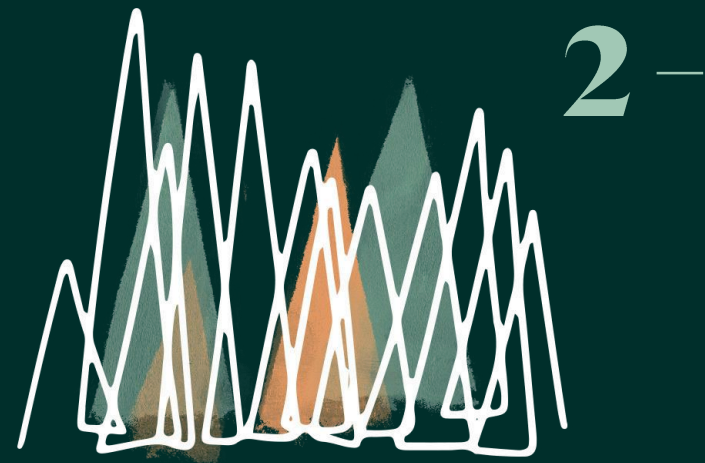

La forêt :

budget général ou
budget annexe ?



Un choix lié à l'application de la TVA :

La production sylvicole entre dans le champ d'application de la TVA
Les communes qui produisent du bois sont assujetties à la TVA



Recettes < 92 000 € deux années de suite

- Possibilité de ne pas être redevable de la TVA
- Régime du remboursement forfaitaire obligatoire
- **Les communes peuvent quand même opter pour leur assujettissement à la TVA**
(faire simulation de TVA)



Recettes > 92 000 € deux années de suite

- Assujettissement obligatoire à la TVA
 - Régime simplifié agricole
- **Une commune assujettie à la TVA peut avoir un budget annexe forêt**
(faire demande auprès de la Trésorerie)

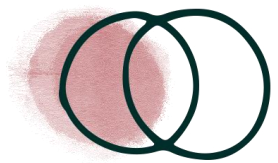

Quelles recettes prendre en compte pour le calcul du seuil ?

- **Ventes de bois** (frais d'abattage et de débardage inclus)
- Valeur vénale des bois délivrés pour l'**affouage** (valeur prise en compte par l'ONF pour le calcul des frais de garderie \neq de la somme des taxes affouagères)
- **Recettes exceptionnelles** : ventes de bois accidentelles (maladie, catastrophes naturelles...) \rightarrow retenues que pour 1/3 dans le calcul



Avantage d'un budget annexe ?

Présenter ce que rapporte la forêt au budget principal
Mesurer l'effet d'une stratégie de commercialisation sur le budget



Commune non assujettie à la TVA

- Dépenses inscrites en TTC, recettes nettes de taxes
- Fond de compensation de TVA sur les dépenses d'investissements réalisées et éligibles au taux de 16,404 %
- Remboursement forfaitaire sur les ventes de bois au taux de 4,43 %



Commune assujettie à la TVA

- Comptabilité HT pour les dépenses et les recettes (gestion à part de la TVA)
 - Déclarations périodiques de TVA
TVA déductible (dépenses) – TVA collectée (vente) = crédit de TVA si > 0

Simulation de TVA pour vérifier l'intérêt d'un assujettissement :

Pour les communes qui s'engagent dans le façonnage des coupes (frais d'exploitation dans la section de fonctionnement), l'assujettissement à la TVA est intéressant

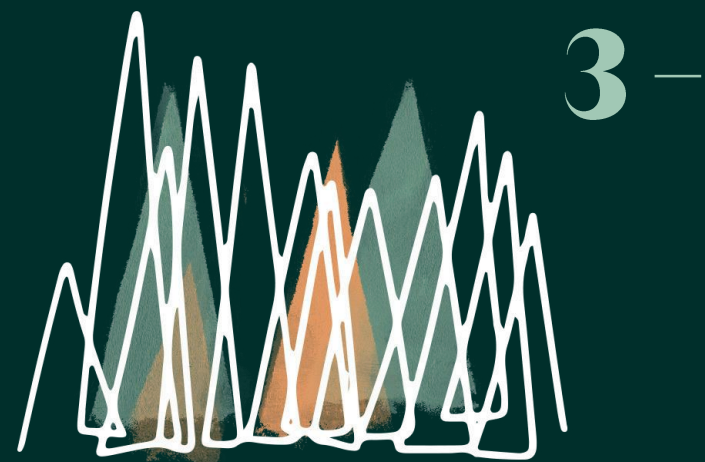

Compte administratif de la forêt

Compte administratif de la forêt

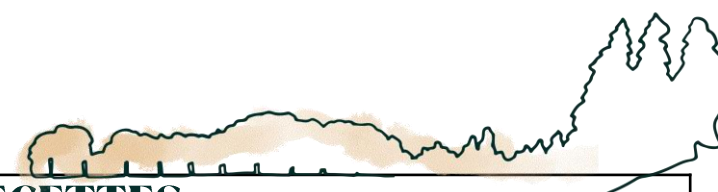

Éléments composant un bilan financier forêt

DEPENSES			RECETTES		
Art.	Libellé	Montant	Art.	Libellé	Montant
SECTION DE FONCTIONNEMENT					
611	Contrat d'exploitation (abattage, débardage, cubage, classement)		7022	Ventes de coupes de bois	
61524	Travaux de maintenance en forêt		7023	Menus produits forestiers	
6228	Frais d'assistance ONF		7025	Taxes d'affouage	
6281	Concours divers : adhésion CoFor, PEFC, CVO France Bois Forêt		7035	Droits de chasse	
6282	Frais de garderie ONF		70388	Autres redevances et recette diverses	
6288	Autres services extérieurs : frais de recouvrement et de reversement des contrats d'approvisionnement				
63512	Taxes foncières du domaine forestier				
637	Autres impôts, taxes et versements assimilés : contribution de 2€/ha payé à l'ONF				
6611	Intérêts des emprunts et dette				
	Total dépenses de fonctionnement			Total recettes de fonctionnement	
SECTION D'INVESTISSEMENT					
1641	Emprunts en cours		1388	Autres subventions	
2117	Immobilisations corporelles en bois et forêt				
2128	Immobilisations corporelles travaux route forestière				
	Total dépenses d'investissement			Total recettes d'investissement	
	TOTAL DEPENSES			TOTAL RECETTES	



De quelle section relèvent les travaux sylvicoles et d'infrastructure ?



Section fonctionnement

- Entretien voirie : fauchage accotements, entretien ponctuel (curage des fossés...)
- Travaux dans les peuplements > 15 ans



Section investissement

- Création d'infrastructure, prestation de maîtrise d'œuvre
- Travaux dans les peuplements < 15 ans

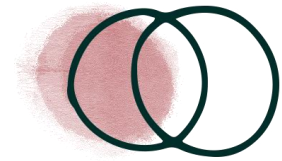

Bilan financier et bilan annuel de l'ONF, quelle différence ?

BILAN FINANCIER DE LA COMMISSION FORÊT

Information au regard du budget général avec
tous les flux qui se rapportent à l'exercice

DEPENSES			RECETTES		
Art.	Libellé	Montant	Art.	Libellé	Montant
SECTION DE FONCTIONNEMENT					
611	Contrat d'exploitation (abattage, débardage, cubage, classement)		7022	Ventes de coupes de bois	
61524	Travaux de maintenance en forêt		7023	Menus produits forestiers	
6228	Frais d'assistance ONF		7025	Taxes d'affouage	
6281	Concours divers : adhésion CoFor, PEFC, CVO France Bois Forêt		7035	Droits de chasse	
6282	Frais de garderie ONF		70388	Autres redevances et recette diverses	
6288	Autres services extérieurs : frais de recouvrement et de reversement des contrats d'approvisionnement				
63512	Taxes foncières du domaine forestier				
637	Autres impôts, taxes et versements assimilés : contribution de 2€/ha payé à l'ONF				
6611	Intérêts des emprunts et dette				
Total dépenses de fonctionnement			Total recettes de fonctionnement		
SECTION D'INVESTISSEMENT					
1641	Emprunts en cours		1388	Autres subventions	
2117	Immobilisations corporelles en bois et forêt				
2128	Immobilisations corporelles travaux route forestière				
Total dépenses d'investissement			Total recettes d'investissement		
TOTAL DEPENSES			TOTAL RECETTES		

BILAN ANNUEL DE L'ONF Regard forestier avec une entrée coupe

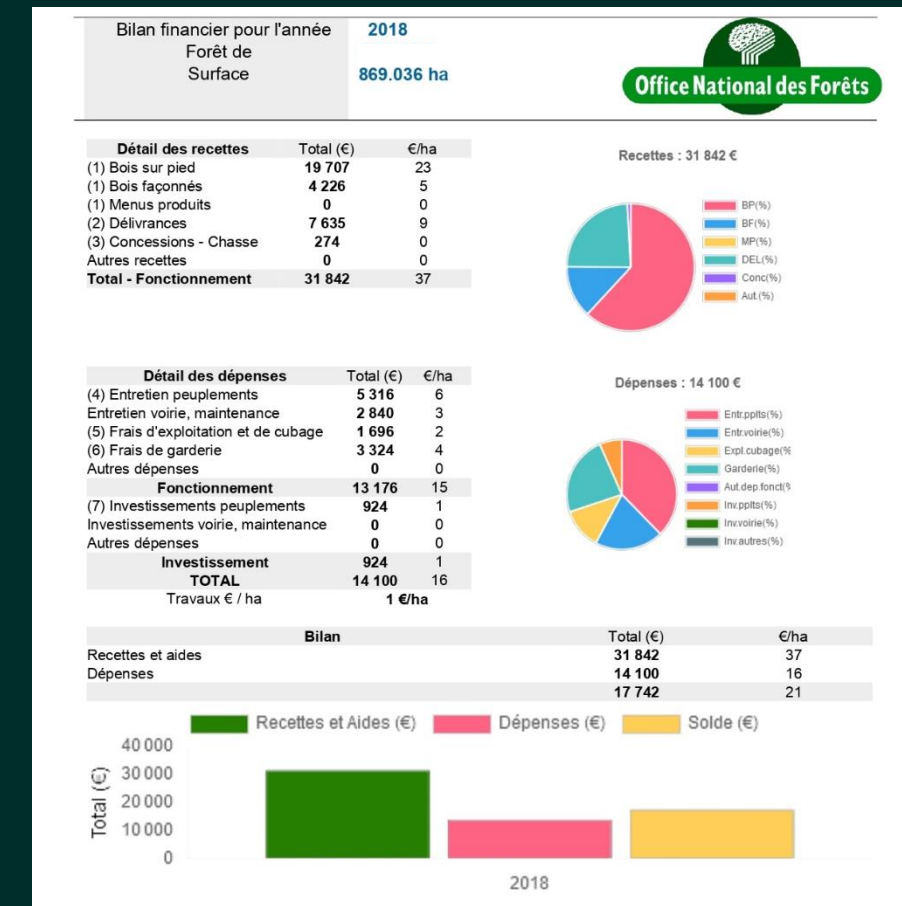

Compte administratif de la forêt

Dresser le compte administratif de la forêt

à partir des dépenses et
recettes « forêt » tirées
du grand livre par article

COMMUNE DE [REDACTED] BUDGET COMMUNAL 2017 16/01/2018 17:27

Grand Livre par Article
Période du au 16/01/2018

Sélection : Sect. Sens Chap Article Opér. Serv. Fonc. Tiers Bdx N°
D FO

Date	N° Emission	N° Bord.	N° Piece	Désignation 1	Désignation 2	Imputation	Tiers	N° Eng.	Montant budg.	Montant TTC
2117 Bois,forêts										
14/04/2017	12	66		TRAVAUX SYLVICOLES /2017		D 2117/21 FO	ONF		2 134.00 €	2 347.40 €
				[REDACTED]		D 2117/21 FO	[REDACTED]			
28/04/2017	15	75		Facture n° 1200348467 du 28/ /2017		D 2117/21 FO	ONF		1 380.00 €	1 518.00 €
				[REDACTED]		D 2117/21 FO	[REDACTED]			
				[REDACTED]		D 2117/21 FO	[REDACTED]			
27/10/2017	44	220		TRAVAUX ONF /2017		D 2117/21 FO	ONF		968.80 €	1 162.56 €
27/10/2017	44	221		TRAVAUX ONF /2017		D 2117/21 FO	ONF		666.16 €	799.39 €
27/10/2017	44	222		TRAVAUX FORET /2017		D 2117/21 FO	ONF		1 151.38 €	1 381.66 €
20/12/2017	51	272		TRAVAUX SYLVICOLES /2017		D 2117/21 FO	ONF		3 054.00 €	3 384.90 €
Total Article : 2117									Total Budgétisé	16 000.00 €
									Total Réalisé	9 464.34 €
									Différence	6 535.66 €
60632 F. de petit équipement										
24/01/2017	2	9		MARQUEURS BOIS		D 60632/011 FO	JARDIVAL		71.68 €	86.02 €
Total Article : 60632									Total Budgétisé	0.00 €
									Total Réalisé	71.68 €
									Différence	-71.68 €

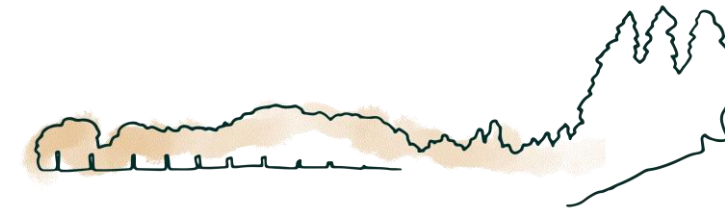

1/6



DEPENSES			RECETTES		
Art.	Libellé	Montant	Art.	Libellé	Montant
SECTION DE FONCTIONNEMENT					
611	Contrat d'exploitation (abattage, débardage, cubage, classement)		7022	Ventes de coupes de bois	
61524	Travaux de maintenance en forêt		7023	Menus produits forestiers	
6228	Frais d'assistance ONF		7025	Taxes d'affouage	
6281	Concours divers : adhésion CoFor, PEFC, CVO France Bois Forêt		7035	Droits de chasse	
6282	Frais de garderie ONF		70388	Autres redevances et recette diverses	
6288	Autres services extérieurs : frais de recouvrement et de reversement des contrats d'approvisionnement				
63512	Taxes foncières du domaine forestier				
637	Autres impôts, taxes et versements assimilés : contribution de 2€/ha payé à l'ONF				
6611	Intérêts des emprunts et dette				
Total dépenses de fonctionnement			Total recettes de fonctionnement		
SECTION D'INVESTISSEMENT					
1641	Emprunts en cours		1388	Autres subventions	
2117	Immobilisations corporelles en bois et forêt				
2128	Immobilisations corporelles travaux route forestière				
Total dépenses d'investissement			Total recettes d'investissement		
TOTAL DEPENSES			TOTAL RECETTES		

Extrait

d'un grand livre par
article (1/6)

COMMUNE DE [REDACTED]
[REDACTED]
[REDACTED]

BUDGET COMMUNAL 2017

Grand Livre par Article

Période du au 16/01/2018

16/01/2018
17:27

Sélection : Sect. Sens Chap Article Opér. Serv. Fonc. Tiers										Bdx N°	
Date Emission	N° Bord.	N° Piece	Désignation 1	Désignation 2	Imputation	Tiers	N° Eng.	Montant budg.	Montant TTC		
2117 Bois,forêts											
14/04/2017	12	66	TRAVAUX SYLVICOLES	/2017 1	D 2117/21 FO	ONF		2 134.00 €	2 347.40 €		
[REDACTED]	[REDACTED]	[REDACTED]	[REDACTED]	[REDACTED]	D 2117/21 FO	[REDACTED]		[REDACTED]	[REDACTED]		
28/04/2017	15	75	Facture n° 1200348467 du 28/	/2017	D 2117/21 FO	ONF		1 380.00 €	1 518.00 €		
[REDACTED]	[REDACTED]	[REDACTED]	[REDACTED]	[REDACTED]	D 2117/21 FO	[REDACTED]		[REDACTED]	[REDACTED]		
[REDACTED]	[REDACTED]	[REDACTED]	[REDACTED]	[REDACTED]	D 2117/21 FO	[REDACTED]		[REDACTED]	[REDACTED]		
27/10/2017	44	220	TRAVAUX ONF	/2017	D 2117/21 FO	ONF		968.80 €	1 162.56 €		
27/10/2017	44	221	TRAVAUX ONF	/2017	D 2117/21 FO	ONF		666.16 €	799.39 €		
27/10/2017	44	222	TRAVAUX FORET	/2017	D 2117/21 FO	ONF		1 151.38 €	1 381.66 €		
20/12/2017	51	272	TRAVAUX SYLVICOLES	/2017	D 2117/21 FO	ONF		3 054.00 €	3 384.90 €		
Total Article : 2117								Total Budgétisé	16 000.00 €		
								Total Réalisé	9 464.34 €	10 703.91 €	
								Différence	6 535.66 €		
60632 F. de petit équipement											
24/01/2017	2	9	MARQUEURS BOIS		D 60632/011 FO	JARDIVAL		71.68 €	86.02 €		
Total Article : 60632								Total Budgétisé	0.00 €		
								Total Réalisé	71.68 €	86.02 €	
								Différence	-71.68 €		

Comment savoir s'il s'agit de travaux d'investissement ou de fonctionnement ?

Extrait

d'un grand livre par
article (2/6)

COMMUNE DE [REDACTED]

BUDGET COMMUNAL 2017

16/01/2018

17:27

Grand Livre par Article

Période du au 16/01/2018

Sélection : Sect. Sens Chap Article Opér. Serv. Fonc. Tiers

Bdx N°

Date Emission	N° Bord.	N° Piece	Désignation 1	Désignation 2	Imputation	Tiers	N° Eng.	Montant budg.	Montant TTC
611			Contrats prestations services						
[REDACTED]	[REDACTED]	[REDACTED]	[REDACTED]		D 611/011 FO	[REDACTED]		[REDACTED] €	[REDACTED] €
[REDACTED]	[REDACTED]	[REDACTED]	[REDACTED]		D 611/011 FO	[REDACTED]		[REDACTED] €	[REDACTED] €
20/06/2017	26	134	SOLDE STERES		D 611/011 FO	KARA NEVTUN		3 569.70 €	3 926.67 €
08/09/2017	36	174	DEBARDAGE TRITURATIO		D 611/011 FO	MUNSCHY YANNICK		4 808.50 €	5 289.35 €
20/12/2017	50	259	COUPE DE BOIS		D 611/011 FO	KARA NEVTUN		0.00 €	0.00 €
20/12/2017	50	260	EXPLOITATION DE BOIS D		D 611/011 FO	ONF		0.00 €	0.00 €
29/12/2017	54	276	COUPE DE BOIS		D 611/011 FO	KARA NEVTUN		3 727.99 €	4 100.78 €
Total Article : 611								Total Budgétisé	23 600.00 €
								Total Réalisé	15 096.94 €
								Différence	8 503.06 €
615231			Voirie						
07/11/2017	45	227	REFECTION PLACE RETO		D 615231/011 FO	POISSENOT TP		2 800.00 €	3 360.00 €
Total Article : 615231								Total Budgétisé	0.00 €
								Total Réalisé	2 800.00 €
								Différence	-2 800.00 €
6182			Doc. générale et Technique						
14/04/2017	11	54	COTISATION 2017 ET ABO		D 6182/011 FO	COFOR		344.00 €	344.00 €
Total Article : 6182								Total Budgétisé	0.00 €
									0.00 €
									0.00 €

A quelle période l'exploitation des grumes a-t-elle été faite ?

Extrait
d'un grand livre
par article (3/6)

COMMUNE DE [REDACTED]
[REDACTED]
[REDACTED]

BUDGET COMMUNAL 2017

16/01/2018
17:27

Grand Livre par Article

Période du au 16/01/2018

Sélection : Sect. Sens Chap Article Opér. Serv. Fonc. Tiers
D FO

Bdx N°

Date Emission	N° Bord.	N° Piece	Désignation 1	Désignation 2	Imputation	Tiers	N° Eng.	Montant budg.	Montant TTC
6228			Divers						
17/02/2017	6	26	FRAIS SUR VENTE DE BOI		D 6228/011 FO	ONF		4.99 €	4.99 €
24/02/2017	7	30	FRAIS SUR VENTE DE BOI		D 6228/011 FO	ONF		38.06 €	38.06 €
10/03/2017	8	35	FRAIS SUR VENTE DE BOI		D 6228/011 FO	ONF		16.71 €	16.71 €
10/03/2017	8	36	FRAIS SUR VENTE DE BOI		D 6228/011 FO	ONF		105.88 €	105.88 €
07/11/2017	45	229	FRAIS SUR VENTE DE BOI		D 6228/011 FO	ONF		43.00 €	43.00 €
20/12/2017	50	264	FRAI SUR VENTES DE BOI		D 6228/011 FO	ONF		43.00 €	43.00 €
Total Article : 6228								Total Budgétisé	0.00 €
								Total Réalisé	251.64 €
								Différence	-251.64 €
6281			Concours divers (cotisations)						
14/04/2017	11	54	COTISATION 2017 ET ABO		D 6281/011 FO	COFOR		0.00 €	0.00 €
14/04/2017	11	57	CVO 2017		D 6281/011 FO	FBF		0.00 €	0.00 €
09/05/2017	19	89	CVO 2017		D 6281/011 FO	FBF		209.67 €	209.67 €
09/05/2017	19	91	CONTRIBUTION A L'ha		D 6281/011 FO	ONF		482.32 €	482.32 €
Total Article : 6281								Total Budgétisé	0.00 €
								Total Réalisé	691.99 €
								Différence	-691.99 €

Dans quelle case du bilan financier doit-on mettre les montants ?

Extrait
d'un grand livre par
article (4/6)

COMMUNE DE [REDACTED]

BUDGET COMMUNAL 2017

16/01/2018
17:27

Grand Livre par Article

Période du au 16/01/2018

Sélection : Sect. Sens Chap Article Opér. Serv. Fonc. Tiers
D FO

Bdx N°

Date Emission	N° Bord.	N° Piece	Désignation 1	Désignation 2	Imputation	Tiers	N° Eng.	Montant budg.	Montant TTC
6282			Frais de gardiennage						
14/04/2017	11	60	GARDERIE BOIS COMMUN /2017		D 6282/011 FO	ONF		0.00 €	0.00 €
09/05/2017	19	92	GARDERIE BOIS COMMUN		D 6282/011 FO	ONF		15 593.48 €	18 712.18 €
Total Article : 6282								Total Budgétisé	21 100.00 €
								Total Réalisé	15 593.48 €
								Différence	5 506.52 €
TOTAL GENERAL :								43 970.07 €	50 711.44 €

Dans quelle case du bilan financier doit-on mettre les montants ?

Extrait
d'un grand livre
par article (5/6)

COMMUNE DE [REDACTED]
[REDACTED]
[REDACTED]

BUDGET COMMUNAL 2017

16/01/2018
17:27

Grand Livre par Article

Période du au 16/01/2018

Sélection : Sect. Sens Chap Article Opér. Serv. Fonc. Tiers Bdx N°
R FO

Date Emission	N° Bord.	N° Piece	Désignation 1	Désignation 2	Imputation	Tiers	N° Eng.	Montant budg.	Montant TTC
7022			Coupes de bois						
13/01/2017	1	1	[REDACTED]		R 7022/70 FO	[REDACTED]		[REDACTED]	[REDACTED] €
13/01/2017	1	2	[REDACTED]		R 7022/70 FO	[REDACTED]		[REDACTED]	[REDACTED] €
17/02/2017	5	12	VENTE DE BOIS IKEA IND		R 7022/70 FO	ONF		498.80 €	598.56 €
24/02/2017	7	14	VENTE DE BOIS IKEA IND		R 7022/70 FO	ONF		3 806.36 €	4 567.63 €
10/03/2017	9	17	VENTE DE BOIS PIGUET		R 7022/70 FO	ONF		10 588.19 €	10 588.19 €
10/03/2017	9	18	VENTE DE BOIS SCIERIE D		R 7022/70 FO	ONF		1 670.99 €	2 005.19 €
17/10/2017	33	81	VENTE DE BOIS		R 7022/70 FO	DESCHASEAUX Michel		13 182.00 €	15 818.40 €
17/10/2017	33	82	VENTE DE BOIS		R 7022/70 FO	LOCATELLI Patrice		16 948.00 €	20 337.60 €
20/12/2017	41	109	VENTE DE BOIS		R 7022/70 FO	LOCATELLI Patrice		41 938.00 €	50 325.60 €
20/12/2017	41	110	VENTE DE BOIS		R 7022/70 FO	OGF		26 760.00 €	32 112.00 €
20/12/2017	41	111	VENTE DE BOIS PIGUET		R 7022/70 FO	ONF		4 300.00 €	4 300.00 €
Total Article : 7022								Total Budgétisé	241 200.00 €
								Total Réalisé	226 564.34 €
								Différence	14 635.66 €
7023			Menus produits forestiers						
25/07/2017	25	49	VENTE DE BOIS		R 7023/70 FO	BERGER Joël		317.04 €	380.45 €
25/07/2017	25	50	VENTE DE BOIS		R 7023/70 FO	ERMAN Bernard		972.72 €	1 069.99 €
25/07/2017	25	51	VENTE DE BOIS		R 7023/70 FO	ERMAN Bernard		900.00 €	990.00 €
Total Article : 7023								Total Budgétisé	0.00 €
								Total Réalisé	2 189.76 €
									76 €

La vente de menus produits forestiers correspond-elle à l'affouage ?

Extrait

d'un grand livre par
article (6/6)

COMMUNE DE [REDACTED]
[REDACTED]
[REDACTED]

BUDGET COMMUNAL 2017

16/01/2018
17:27

Grand Livre par Article

Période du au 16/01/2018

Sélection : Sect. Sens Chap Article Opér. Serv. Fonc. Tiers
R FO

Bdx N°

Date Emission	N° Bord.	N° Piece	Désignation 1	Désignation 2	Imputation	Tiers	N° Eng.	Montant budg.	Montant TTC
7025			Taxe d'affouage						
24/02/2017	1	1	Annulatif du titre N°11	LANTIER Josiane	R 7025/70 FO	COMMUNE DE SEMMADO		-120.00 €	-120.00 €
17/02/2017	4	11	AFFOUAGE		R 7025/70 FO	COMMUNE DE SEMMADO		2 520.00 €	2 520.00 €
24/02/2017	6	13	AFFOUAGE		R 7025/70 FO	LANTIER Josiane		120.00 €	120.00 €
Total Article : 7025								Total Budgétisé	2 500.67 €
								Total Réalisé	2 520.00 €
								Différence	-19.33 €
7035			Droits de chasse et pêche						
08/09/2017	28	63	LoCATION BOIS COMMUN		R 7035/70 FO	ACCA		500.00 €	500.00 €
Total Article : 7035								Total Budgétisé	0.00 €
								Total Réalisé	500.00 €
								Différence	-500.00 €
TOTAL GENERAL :									231 774.10 €
									274 360.01 €

Dans quelle case du bilan financier doit-on mettre les montants ?

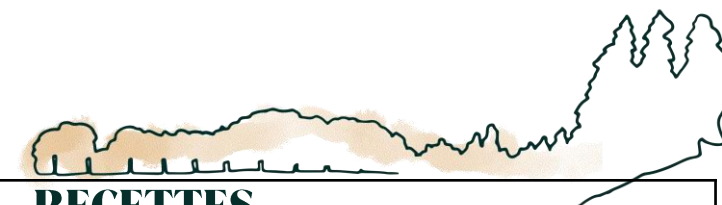

Bilan financier

S'appuyer sur l'extrait du grand livre par article, les pièces comptables (devis, factures...), le tableau de bord des coupes, l'historique du budget n-1 pour compléter le bilan financier et calculer le solde

DEPENSES			RECETTES		
Art.	Libellé	Montant	Art.	Libellé	Montant
SECTION DE FONCTIONNEMENT					
611	Contrat d'exploitation (abattage, débardage, cubage, classement)	12 106 €	7022	Ventes de coupes de bois	119 692 €
61524	Travaux de maintenance en forêt	0 €	7023	Menus produits forestiers	2 190 €
6228	Frais d'assistance ONF	2 786 €	7025	Taxes d'affouage	2 520 €
6281	Concours divers : adhésion CoFor, PEFC, CVO France Bois Forêt	625 €	7035	Droits de chasse	500 €
6282	Frais de garderie ONF	15 593 €	70388	Autres redevances et recette diverses	0 €
6288	Autres services extérieurs : frais de recouvrement et de reversement des contrats d'approvisionnement	252 €			
63512	Taxes foncières du domaine forestier				
637	Autres impôts, taxes et versements assimilés : contribution de 2€/ha payé à l'ONF	482 €			
6611	Intérêts des emprunts et dette	0 €			
	Total dépenses de fonctionnement	31 588 €		Total recettes de fonctionnement	124 902 €
SECTION D'INVESTISSEMENT					
1641	Emprunts en cours	0 €	1388	Autres subventions	0 €
2117	Immobilisations corporelles en bois et forêt	9 368 €			
2128	Immobilisations corporelles travaux route forestière	0 €			
	Total dépenses d'investissement	9 368 €		Total recettes d'investissement	0 €
	TOTAL DEPENSES	41 212 €		TOTAL RECETTES	124 902 €

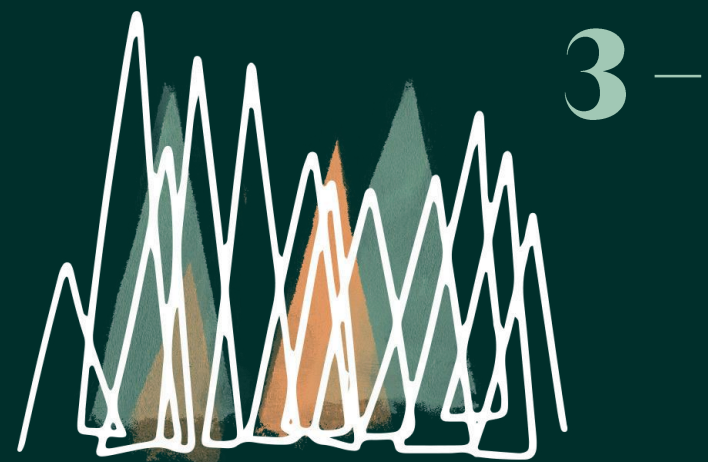



Budget primitif

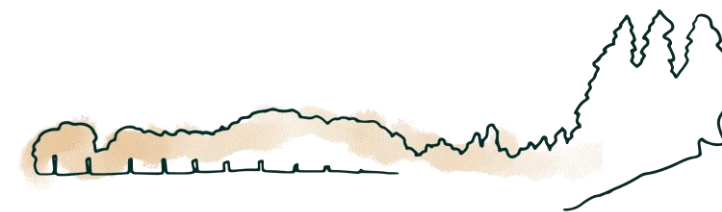















de la forêt



Cas n°1

Peu d'évolution dans les modes de vente et dans les volumes vendus

-  Report des grandes masses possibles
-  Des éléments disponibles permettent d'affiner les montants

DEPENSES				RECETTES			
Art.	Libellé	CA 2021	BP 2022	Art.	Libellé	CA 2021	BP 2022
SECTION DE FONCTIONNEMENT							
611	Contrat d'exploitation (abattage, débardage, cubage, classement)	12 106 €		7022	Ventes de coupes de bois	119 692 €	
61524	Travaux de maintenance en forêt	0 €		7023	Menus produits forestiers	2 190 €	
6228	Frais d'assistance ONF	2 786 €		7025	Taxes d'affouage	2 520 €	
6281	Concours divers : adhésion CoFor, PEFC, CVO France Bois Forêt	625 €		7035	Droits de chasse	500 €	
6282	Frais de garderie ONF	15 593 €		70388	Autres redevances et recette diverses	0 €	
6288	Autres services extérieurs : frais de recouvrement et de reversement des contrats d'approvisionnement	252 €					
63512	Taxes foncières du domaine forestier						
637	Autres impôts, taxes et versements assimilés : contribution de 2€/ha payé à l'ONF	482 €					
6611	Intérêts des emprunts et dette	0 €					
Total dépenses de fonctionnement		31 588 €		Total recettes de fonctionnement		124 902 €	
SECTION D'INVESTISSEMENT							
1641	Emprunts en cours	0 €		1388	Autres subventions	0 €	
2117	Immobilisations corporelles en bois et forêt	9 368 €					
2128	Immobilisations corporelles travaux route forestière	0 €					
Total dépenses d'investissement		9 368 €		Total recettes d'investissement		0 €	
TOTAL DEPENSES		41 212 €		TOTAL RECETTES		124 902 €	

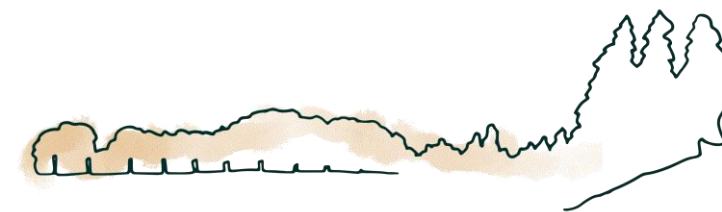

Éléments

dont j'ai besoin pour compléter le budget prévisionnel

1 TRAVAUX :
programme de travaux (ONF)

2 VENTES DE BOIS :
EA et estimation des coupes, tableau de bord des coupes (ONF et Commission forêt)



3 SUBVENTION :
Notification de subvention (secrétariat de mairie)

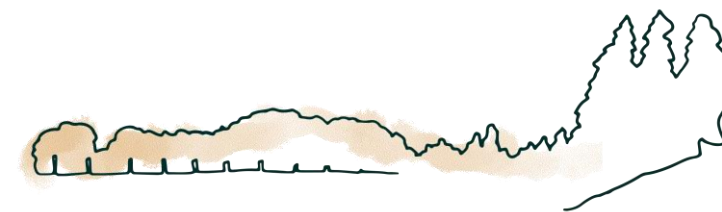















DEPENSES				RECETTES			
Art.	Libellé	CA 2021	BP 2022	Art.	Libellé	CA 2021	BP 2022
SECTION DE FONCTIONNEMENT							
611	Contrat d'exploitation (abattage, débardage, cubage, classement)	12 106 €	✓	7022	Ventes de coupes de bois	119 692 €	2
61524	Travaux de maintenance en forêt	0 €	1	7023	Menus produits forestiers	2 190 €	✓
6228	Frais d'assistance ONF	2 786 €	✓	7025	Taxes d'affouage	2 520 €	✓
6281	Concours divers : adhésion CoFor, PEFC, CVO France Bois Forêt	625 €	✓	7035	Droits de chasse	500 €	✓
6282	Frais de garderie ONF	15 593 €	✓	70388	Autres redevances et recette diverses	0 €	✓
6288	Autres services extérieurs : frais de recouvrement et de reversement des contrats d'approvisionnement	252 €	✓				
63512	Taxes foncières du domaine forestier		✓				
637	Autres impôts, taxes et versements assimilés : contribution de 2€/ha payé à l'ONF	482 €	✓				
6611	Intérêts des emprunts et dette	0 €					
Total dépenses de fonctionnement		31 588 €		Total recettes de fonctionnement		124 902 €	
SECTION D'INVESTISSEMENT							
1641	Emprunts en cours	0 €		1388	Autres subventions	0 €	3
2117	Immobilisations corporelles en bois et forêt	9 368 €	1				
2128	Immobilisations corporelles travaux route forestière	0 €	1				
Total dépenses d'investissement		9 368 €		Total recettes d'investissement		0 €	
TOTAL DEPENSES		41 212 €		TOTAL RECETTES		124 902 €	



Cas n°2

Evolutions notables dans les modes de vente

-  Report des grandes masses possibles
-  Des éléments disponibles permettent d'affiner les montants

DEPENSES				RECETTES			
Art.	Libellé	CA 2021	BP 2022	Art.	Libellé	CA 2021	BP 2022
SECTION DE FONCTIONNEMENT							
611	Contrat d'exploitation (abattage, débardage, cubage, classement)	12 106 €		7022	Ventes de coupes de bois	119 692 €	
61524	Travaux de maintenance en forêt	0 €		7023	Menus produits forestiers	2 190 €	
6228	Frais d'assistance ONF	2 786 €		7025	Taxes d'affouage	2 520 €	
6281	Concours divers : adhésion CoFor, PEFC, CVO France Bois Forêt	625 €		7035	Droits de chasse	500 €	
6282	Frais de garderie ONF	15 593 €		70388	Autres redevances et recette diverses	0 €	
6288	Autres services extérieurs : frais de recouvrement et de reversement des contrats d'approvisionnement	252 €					
63512	Taxes foncières du domaine forestier						
637	Autres impôts, taxes et versements assimilés : contribution de 2€/ha payé à l'ONF	482 €					
6611	Intérêts des emprunts et dette	0 €					
Total dépenses de fonctionnement		31 588 €		Total recettes de fonctionnement		124 902 €	
SECTION D'INVESTISSEMENT							
1641	Emprunts en cours	0 €		1388	Autres subventions	0 €	
2117	Immobilisations corporelles en bois et forêt	9 368 €					
2128	Immobilisations corporelles travaux route forestière	0 €					
Total dépenses d'investissement		9 368 €		Total recettes d'investissement		0 €	
TOTAL DEPENSES		41 212 €		TOTAL RECETTES		124 902 €	

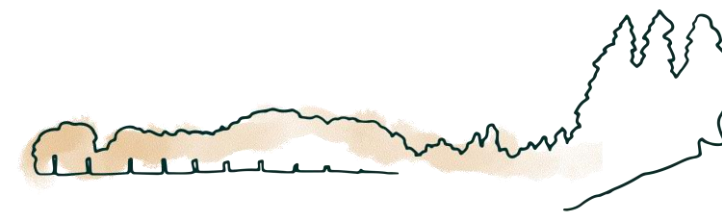

Éléments

dont j'ai besoin pour compléter le budget prévisionnel

1 TRAVAUX :
programme de travaux (ONF)

2 VENTES DE BOIS :
EA et estimation des coupes, tableau de bord des coupes (ONF et Commission forêt)

3 SUBVENTION :
Notification de subvention (secrétariat de mairie)

DEPENSES				RECETTES			
Art.	Libellé	CA 2021	BP 2022	Art.	Libellé	CA 2021	BP 2022
SECTION DE FONCTIONNEMENT							
611	Contrat d'exploitation (abattage, débardage, cubage, classement)	12 106 €	2	7022	Ventes de coupes de bois	119 692 €	2
61524	Travaux de maintenance en forêt	0 €	1	7023	Menus produits forestiers	2 190 €	✓
6228	Frais d'assistance ONF	2 786 €	2	7025	Taxes d'affouage	2 520 €	✓
6281	Concours divers : adhésion CoFor, PEFC, CVO France Bois Forêt	625 €	✓	7035	Droits de chasse	500 €	✓
6282	Frais de garderie ONF	15 593 €	2	70388	Autres redevances et recette diverses	0 €	✓
6288	Autres services extérieurs : frais de recouvrement et de reversement des contrats d'approvisionnement	252 €	2				
63512	Taxes foncières du domaine forestier		✓				
637	Autres impôts, taxes et versements assimilés : contribution de 2€/ha payé à l'ONF	482 €	✓				
6611	Intérêts des emprunts et dette	0 €					
Total dépenses de fonctionnement		31 588 €		Total recettes de fonctionnement		124 902 €	
SECTION D'INVESTISSEMENT							
1641	Emprunts en cours	0 €		1388	Autres subventions	0 €	3
2117	Immobilisations corporelles en bois et forêt	9 368 €	1				
2128	Immobilisations corporelles travaux route forestière	0 €	1				
Total dépenses d'investissement		9 368 €		Total recettes d'investissement		0 €	
TOTAL DEPENSES		41 212 €		TOTAL RECETTES		124 902 €	

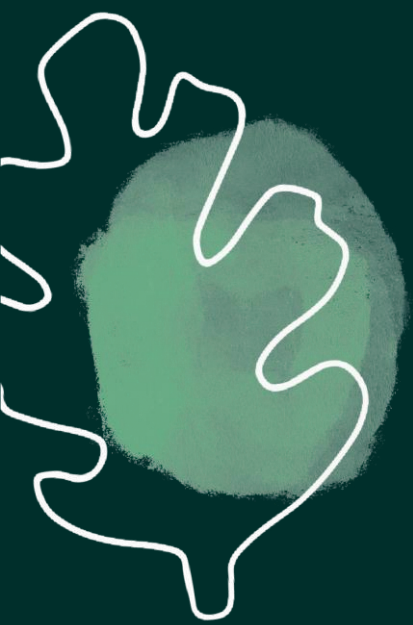

5- Supports

Pour guider l'animation des
commissions forêt



MERCI de votre attention



Cette action bénéficie du soutien financier de :

**RÉGION
BOURGOGNE
FRANCHE
COMTÉ**